

COMUNE DI CHIETI

GIUNTA COMUNALE

ESTRATTO DEL REGISTRO DELLE DELIBERAZIONI

N. 1964 Data 06 ottobre 2014

OGGETTO: Tassa sui rifiuti - TARI - Individuazione esenzione ai sensi dell'art. 39, comma 3 lettera c), del vigente Regolamento - Impianti di trattamento reflui Chieti Scalo, Buon Consiglio, Valle Para .-

L'anno duemilaquattordici, il giorno 6 del mese di Ottobre, alle ore 21,45 presso la Sede Comunale ubicata in Corso Marrucino (Edificio ex Banca d'Italia). Convocata a norma di legge, si è riunita la:

GIUNTA COMUNALE

composta dai Signori

SINDACO
VICE SINDACO
ASSESSORI

DI PRIMIO	<i>avv. Umberto</i>
FEBBO	<i>dott.ssa Maria Rita</i>
BEVILACQUA	<i>dott. Alessandro</i>
COLANTONIO	<i>dott. Mario</i>
DE MATTEO	<i>dott.ssa Emilia</i>
D'INGIULLO	<i>rag. Marco</i>
GIAMPIETRO	<i>sig. Giuseppe</i>
MARROCCO	<i>avv. Dario</i>
MELIDEO	<i>dott. Roberto</i>
RUSSO	<i>sig. Marco</i>
VIOLA	<i>avv. Antonio</i>

Presiede il Sindaco Avv. Umberto DI PRIMIO.-

Assiste Il Segretario Generale Avv. Celestina LABBADIA.-

Seduta del -6 OTT. 2014

Delibera n. 1964

Oggetto: Tassa sui Rifiuti- TARI- Individuazione esenzione ai sensi dell'art. 39, comma 3 lettera C, del vigente regolamento. Impianti di trattamento reflui Chieti Scalo, Buon Consiglio, Valle Para.

LA GIUNTA MUNICIPALE

Premesso

- Che con deliberazione del Consiglio Comunale n.701 del 05/09/2014 è stato approvato il Regolamento che istituisce e disciplina la TARI, Tassa sui Rifiuti nel territorio di questo Comune.
- Che è stata introdotta, all'art. 39, comma 3, lettera c) del citato regolamento, l'esenzione per "tutte le unità immobiliari, escludendo le categorie C/1, C/3 e D, ubicate nelle immediate vicinanze degli impianti di trattamento reflui siti in località Buon Consiglio e zona industriale Chieti Scalo, Valle Para, nel raggio di mt. 250 e meglio individuate con apposito provvedimento di Giunta Comunale- Esenzione";

Ritenuto di individuare le unità immobiliari come da planimetria allegata ed il relativo elenco catastale

Dato atto che detta esenzione entra in vigore con decorrenza dal 1° gennaio 2014 ai sensi delle vigenti disposizioni di legge;

Considerato di pubblicare, ai sensi dell'art.32, comma 1 della Legge 18 giugno 2009, n. 69 e s.m.i. la presente delibera sul sito Web istituzionale del Comune;

Preso atto dei pareri favorevoli espressi ai sensi dell'art.49, comma 1, del D.Lgs. 267/2000, sotto il profilo della regolarità contabile del Dirigente del IV Settore AA.FF., allegati per costituire parte integrante e sostanziale;

Visto il vigente regolamento di contabilità;

Visto lo Statuto comunale;

Visto il D.L. 6 dicembre 2011, n. 201;

Visto il D.Lgs. 267/2000;

Q. Sot. unanimità e per

DELIBERA

- di approvare l'allegata planimetria ed il relativo elenco catastale tutte le unità immobiliari esenti ai fini TARI, escludendo le categorie C/1, C/3 e D, ubicate nelle immediate vicinanze degli impianti di trattamento reflui siti in località Buon Consiglio e zona

industriale Chieti Scalo, Valle Para nel raggio di mt. 250, salvo diversa documentazione probatoria dei soggetti interessati;

- di dare atto che le modifiche regolamentari entrano in vigore dal 1° gennaio 2014 ai sensi delle vigenti disposizioni legislative;
- di pubblicare, ai sensi dell'art.32, comma 1 della Legge 18 giugno 2009, n. 69 e s.m.i., la presente delibera sul sito Web istituzionale del Comune;
- di notificare il presente atto alla Società TEATESERVIZI Srl;
- di dichiarare immediatamente eseguibile la presente delibera ai sensi dell'art.134, comma 4, del D.Lgs. 267/2000;

Letto, approvato e sottoscritto.

(seguono le firme all'originale).

La presente deliberazione resterà affissa all'Albo Pretorio on line per gg. 15 consecutivi: dal 7 al 22 ottobre 2014.

La presente copia è conforme all'originale.

Chieti, 7 ottobre 2014

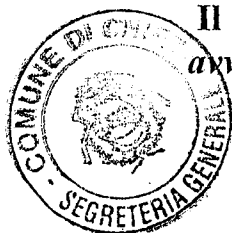

Il Segretario Generale
avv. Celestina Labbadia

COMUNE DI CHIETI

1964

Proposta di deliberazione della GIUNTA COMUNALE

OGGETTO: Tassa sui Rifiuti- TARI- Individuazione esenzione ai sensi dell'art. 39, comma 3 lettera C, del vigente regolamento. Impianti di trattamento reflui Chieti Scalo, Buon Consiglio, Valle Para.

Parere previsto dall'art. 49 del D. Lgs. 267/2000 del 18/08/2000;

Il sottoscritto Dott. Franco Rispoli, nella sua qualita' di Dirigente del IV Settore, ai sensi dell'art. 49 del D.Lgs 267/2000, esprime parere favorevole in ordine alla regolarita' tecnica sulla proposta di delibera in oggetto.

Data 6/10/2004

Il Dirigente del IV Settore
Dott. Franco Rispoli

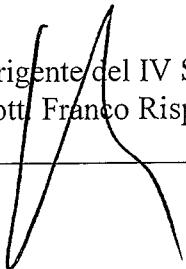

LOCALITA' CHIETI SCALO (perimetrazione 250 mt.)

FOGLIO	NUMERO	SUBALTERNO	CODICE	CATEGORIA	CLASSE	INDIRIZZO	SUPERFICIE TOTALE
11	4187	32	FG11PART4187	A/10	1	VIA PADRE UGOLINO FRASCA n. SNCs.B p. 23	185,00 mq
11	4187	33	FG11PART4187	A/10	1	VIA PADRE UGOLINO FRASCA n. SNCs.B p. 21	185,00 mq
11	4187	34	FG11PART4187	A/10	1	VIA PADRE UGOLINO FRASCA n. SNCs.B p. 25	185,00 mq
11	4187	38	FG11PART4187	A/10	1	VIA PADRE UGOLINO FRASCA n. SNCs.E p. 310	185,00 mq
11	4187	43	FG11PART4187	A/10	1	VIA PADRE UGOLINO FRASCA n. SNCs.E p. 25	185,00 mq
11	4187	44	FG11PART4187	A/10	1	VIA PADRE UGOLINO FRASCA n. SNCs.E p. 26	185,00 mq
11	4187	47	FG11PART4187	A/10	1	VIA PADRE UGOLINO FRASCAs.F p. 3	185,00 mq
11	4187	49	FG11PART4187	A/10	1	VIA PADRE UGOLINO FRASCA n. SNCs.E p. 38	185,00 mq
11	4187	50	FG11PART4187	A/10	1	VIA PADRE UGOLINO FRASCA n. SNCs.E p. 37	185,00 mq
11	4187	52	FG11PART4187	A/10	1	VIA PADRE UGOLINO FRASCA n. SNCs.E p. 39	185,00 mq
11	4187	54	FG11PART4187	A/10	1	VIA PADRE UGOLINO FRASCA n. SNCs.B p. 37	185,00 mq
11	4187	56	FG11PART4187	A/10	1	VIA PADRE UGOLINO FRASCA n. SNCs.A p. 37	185,00 mq
11	4187	58	FG11PART4187	A/10	1	VIA PADRE UGOLINO FRASCA n. SNCs.B p. 24	185,00 mq
11	4187	59	FG11PART4187	A/10	1	VIA PADRE UGOLINO FRASCA n. SNCs.E p. 24	185,00 mq
11	4187	106	FG11PART4187	A/10	1	VIA PADRE UGOLINO FRASCA n. SNCs.B p. 39	185,00 mq
11	4187	107	FG11PART4187	A/10	1	VIA PADRE UGOLINO FRASCAs.B p. 311	185,00 mq
11	4187	109	FG11PART4187	A/10	1	VIA PADRE UGOLINO FRASCA n. SNCs.E p. 312	185,00 mq
11	4187	111	FG11PART4187	A/10	1	VIA PADRE UGOLINO FRASCAs.A p. 2	185,00 mq
11	4187	116	FG11PART4187	A/10	1	VIA PADRE UGOLINO FRASCA n. SNC p. T-1	185,00 mq
11	4187	118	FG11PART4187	A/10	1	VIA PADRE UGOLINO FRASCA n. SNCs.F p. 23F2	185,00 mq
11	4187	119	FG11PART4187	A/10	1	VIA PADRE UGOLINO FRASCA n. SNCs.E p. 2	185,00 mq
11	4187	120	FG11PART4187	A/10	1	VIA PADRE UGOLINO FRASCA p. 2	185,00 mq
11	4187	125	FG11PART4187	A/10	1	VIA PADRE UGOLINO FRASCA n. SNCs.BC p. 22B	185,00 mq
11	4187	130	FG11PART4187	A/10	1	VIA PADRE UGOLINO FRASCA n. SNCs.C p. 37	185,00 mq
11	4187	143	FG11PART4187	A/10	1	VIA PADRE UGOLINO FRASCA n. SNCs.E p. 23	185,00 mq
11	4187	144	FG11PART4187	A/10	1	VIA PADRE UGO FRASCAs.C p. 3	185,00 mq
11	4187	145	FG11PART4187	A/10	1	VIA PADRE UGO FRASCAs.C p. 3	185,00 mq
11	4187	148	FG11PART4187	A/10	1	VIA PADRE UGOLINO FRASCA n. SNCs.E p. 21	185,00 mq
11	4187	149	FG11PART4187	A/10	1	VIA PADRE UGOLINO FRASCA n. SNCs.E p. 22	185,00 mq
11	4187	150	FG11PART4187	A/10	1	VIA PADRE UGOLINO FRASCA p. 2	185,00 mq
11	4187	152	FG11PART4187	A/10	1	VIA PADRE UGOLINO FRASCA n. SNC p. 2	185,00 mq
11	4187	117	FG11PART4187	C/2	1	VIA PADRE UGOLINO FRASCA n. SNC p. T	185,00 mq
11	4187	68	FG11PART4187	C/6	1	VIA PADRE UGOLINO FRASCA n. SNCs.BC p. S1	185,00 mq
11	4187	72	FG11PART4187	C/6	1	VIA PADRE UGOLINO FRASCA n. SNCs.BC p. S1	185,00 mq
11	4187	73	FG11PART4187	C/6	1	VIA PADRE UGOLINO FRASCA n. SNCs.BC p. S1	185,00 mq
11	4187	76	FG11PART4187	C/6	1	VIA PADRE UGOLINO FRASCA n. SNCs.AB p. S1	185,00 mq
11	4187	77	FG11PART4187	C/6	1	VIA PADRE UGOLINO FRASCA n. SNCs.AB p. S1	185,00 mq
11	4187	83	FG11PART4187	C/6	1	VIA PADRE UGOLINO FRASCA n. SNCs.EF p. S1	185,00 mq
11	4187	87	FG11PART4187	C/6	1	VIA PADRE UGOLINO FRASCA n. SNCs.EF p. S1	185,00 mq
11	4187	88	FG11PART4187	C/6	1	VIA PADRE UGOLINO FRASCA n. SNCs.EF p. S1	185,00 mq
11	4187	90	FG11PART4187	C/6	1	VIA PADRE UGOLINO FRASCA n. SNCs.DE p. S1	185,00 mq
11	4187	91	FG11PART4187	C/6	1	VIA PADRE UGOLINO FRASCA n. SNCs.DE p. S1	185,00 mq
11	4187	92	FG11PART4187	C/6	1	VIA PADRE UGOLINO FRASCA n. SNCs.DE p. S1	185,00 mq
11	4187	98	FG11PART4187	C/6	1	VIA PADRE UGOLINO FRASCA n. SNCs.AB p. S1	185,00 mq
11	4187	103	FG11PART4187	C/6	1	VIA PADRE UGOLINO FRASCA n. SNCs.EF p. S1	185,00 mq
11	4187	104	FG11PART4187	C/6	1	VIA PADRE UGOLINO FRASCA n. SNCs.BC p. S1	185,00 mq
11	4187	135	FG11PART4187	C/6	1	VIA PADRE UGOLINO FRASCA n. SNCs.AB p. S1	185,00 mq
11	4187	137	FG11PART4187	C/6	1	VIA PADRE UGOLINO FRASCA n. SNCs.DE p. S1	185,00 mq
11	4187	138	FG11PART4187	C/6	1	VIA PADRE UGOLINO FRASCA n. SNCs.EF p. S1	185,00 mq
11	4187	146	FG11PART4187	C/6	1	VIA PADRE UGO FRASCA n. SNCs.BC p. S1	185,00 mq
11	4187	147	FG11PART4187	C/6	1	VIA PADRE UGO FRASCA n. SNCs.BC p. S1	185,00 mq
11	4187	154	FG11PART4187	C/6	1	VIA PADRE UGOLINO FRASCA n. SNC p. S1	185,00 mq
11	4187	155	FG11PART4187	C/6	1	VIA PADRE UGOLINO FRASCA n. SNC p. S1	185,00 mq
11	4183	3	FG11PART4183	A/2	2	VIA PADRE UGOLINO FRASCA n. SNC p. 1	85,00 mq
12	4154	3	FG12PART4154	A/2	1	VIA MARINO TURCHI n. SN p. 1	133,00 mq
12	4154	4	FG12PART4154	A/2	1	VIA MARINO TURCHI n. SN p. 1	133,00 mq
12	4387	3	FG12PART4387	C/2	4	VIA PRIMO MAZZOLARI n. 317 p. T	
12	4387	4	FG12PART4387	C/2	4	VIA PRIMO MAZZOLARI n. 317 p. T	
12	367	7	FG12PART367	A/3	3	VIALE DELL' UNITA' D' ITALIA n. 317 p. T-S1-2	249,00 mq
12	367	8	FG12PART367	A/3	3	VIALE DELL' UNITA' D' ITALIA n. 317 p. 1-S1-2	249,00 mq
12	367	6	FG12PART367	C/2	3	VIALE DELL' UNITA' D' ITALIA n. 317 p. T	249,00 mq
12	367	5	FG12PART367	C/6	4	VIALE DELL' UNITA' D' ITALIA n. 317 p. T	249,00 mq
12	4219	1	FG12PART4219	B/5	U	STRADA SELVAIEZZI p. T-1	1.394,00 mq
12	368	2	FG12PART368	A/2	1	STRADA SELVAIEZZI n. 460 p. 1	126,00 mq
12	368	3	FG12PART368	C/2	3	STRADA SELVAIEZZI n. 460 p. T	126,00 mq
12	4218		FG12PART4218	C/2	3	STRADA SELVAIEZZI p. T	21,00 mq

1964

TOTALE MQ 12.819,00 mq

TOTALE MQ 80% 10.255,20 mq

LOCALITA' BUONCONSIGLIO (perimetrazione 250 mt.)

FOGLIO	NUMERO	SUBALTERNO	CODICE	CATEGORIA	CLASSE	INDIRIZZO	SUPERFICIE TOTALE
49	4109	5	FG49PART4109	A/3	2	VIA CARLO FORLANINI n. 162 p. T	31,00 mq
49	4109	6	FG49PART4109	A/3	2	VIA CARLO FORLANINI n. 162 p. T	31,00 mq
49	4109	7	FG49PART4109	A/3	2	VIA CARLO FORLANINI n. 162 p. T-1-2	31,00 mq
49	4109	3	FG49PART4109	C/2	1	VIA CARLO FORLANINI n. 162 p. T	31,00 mq
49	4109	2	FG49PART4109	C/6	2	VIA CARLO FORLANINI n. 162 p. T	31,00 mq
49	4108		FG49PART4108	A/3	2	VIA CARLO FORLANINI n. 153 p. T-1	188,00 mq
49	12	5	FG49PART12	A/3	1	VIA CARLO FORLANINI n. 187 p. T-1	44,00 mq
49	12	6	FG49PART12	C/2	1	VIA CARLO FORLANINI n. 187 p. T-S1	44,00 mq
49	12	4	FG49PART12	C/6	2	VIA CARLO FORLANINI n. 187 p. T	44,00 mq
49	487		FG49PART487	A/3	2	STRADA FONTANELLE p. T	176,00 mq
49	77	2	FG49PART77	A/3	4	VIA CARLO FORLANINI n. 143 p. T	103,00 mq
49	77	3	FG49PART77	A/3	3	VIA CARLO FORLANINI n. 143 p. S1	103,00 mq
49	77	4	FG49PART77	C/6	4	VIA CARLO FORLANINI n. 143 p. S1	103,00 mq
49	241		FG49PART241	A/4	4	VIA CARLO FORLANINI n. 171 p. T	90,00 mq
49	4104		FG49PART4104	A/4	2	VIA CARLO FORLANINI n. 167 p. T-1	103,00 mq
49	435		FG49PART435	A/4	1	VIA CARLO FORLANINI n. 160 p. T-1	173,00 mq
49	4088	2	FG49PART4088	A/3	1	VIA CARLO FORLANINI n. 156 p. T	163,00 mq
49	4088	3	FG49PART4088	A/3	1	VIA CARLO FORLANINI n. 156 p. T-1	163,00 mq
49	4007	3	FG49PART4007	A/7	1	VIA CARLO FORLANINI p. T-1	45,00 mq
49	4007	2	FG49PART4007	C/6	4	VIA CARLO FORLANINI p. T	45,00 mq
49	222	2	FG49PART222	A/4	1	VIA CARLO FORLANINI p. T-1	128,00 mq
49	222	3	FG49PART222	C/6	1	VIA CARLO FORLANINI p. T	128,00 mq
49	192	1	FG49PART192	A/4	4	VIA CARLO FORLANINI n. 154 p. T-1	196,00 mq
49	4201	2	FG49PART4201	A/4	2	VIA CARLO FORLANINI n. 161 p. S1-T	108,00 mq
49	4201	3	FG49PART4201	C/2	2	VIA CARLO FORLANINI n. 161 p. S1	108,00 mq
49	4201	4	FG49PART4201	C/2	2	VIA CARLO FORLANINI n. 161 p. S2-S1	108,00 mq
49	4098	2	FG49PART4098	A/2	1	STRADA BUON CONSIGLIO n. SNC p. T	157,00 mq
49	440	6	FG49PART440	A/3	1	VIA CARLO FORLANINI n. SNC p. T-1	42,00 mq
49	440	4	FG49PART440	C/2	4	VIA CARLO FORLANINI p. T	42,00 mq
49	4157		FG49PART4157	A/3	2	VIA CARLO FORLANINI n. 149 p. T-1	140,00 mq
49	4163		FG49PART4163	C/6	2	VIA CARLO FORLANINI n. SNC p. T	142,00 mq
49	4148		FG49PART4148	A/4	2	VIA CARLO FORLANINI n. 173-C p. T-1	90,00 mq
49	4202	2	FG49PART4202	A/4	2	VIA CARLO FORLANINI n. 161 p. S1-T	116,00 mq
49	4202	3	FG49PART4202	C/2	2	VIA CARLO FORLANINI n. 161 p. S2-S1	116,00 mq
49	4146	2	FG49PART4146	A/3	3	VIA CARLO FORLANINI n. 133 p. T	148,00 mq
49	4146	3	FG49PART4146	C/2	2	VIA CARLO FORLANINI n. SNC p. S1	148,00 mq
49	4175	2	FG49PART4175	A/2	1	VIA CARLO FORLANINI n. SN p. T-1	167,00 mq
49	4175	3	FG49PART4175	C/2	2	VIA CARLO FORLANINI n. SN p. T	167,00 mq
49	4173		FG49PART4173	C/6	2	VIA CARLO FORLANINI n. SN p. T	148,00 mq
49	91	1	FG49PART91	A/4	1	VIA CARLO FORLANINI n. SNC p. T-1	
49	384		FG49PART384	A/3	1	VIA CARLO FORLANINI n. 149 p. T-1P	76,00 mq
49	4103	1	FG49PART4103	A/4	1	VIA CARLO FORLANINI p. T-1	69,00 mq
49	412	1	FG49PART412	A/3	1	STRADA FILIPPONE p. T-1-2-1S	274,00 mq
49	412	5	FG49PART412	A/3	1	VIA CARLO FORLANINI n. 173/A p. S1-T	274,00 mq
49	412	6	FG49PART412	A/3	1	VIA CARLO FORLANINI n. 173/A p. 1-2	274,00 mq
49	390	3	FG49PART390	C/2	3	VIA CARLO FORLANINI p. 1P	47,00 mq
49	390	4	FG49PART390	C/2	1	VIA CARLO FORLANINI p. T	47,00 mq
49	460		FG49PART460	A/3	1	VIA CARLO FORLANINI n. 159 p. T	91,00 mq
49	4152	2	FG49PART4152	C/6	2	VIA CARLO FORLANINI n. 175 p. T	79,00 mq
49	4151	5	FG49PART4151	A/4	1	VIA CARLO FORLANINI n. 175 p. T	25,00 mq
49	4151	6	FG49PART4151	A/4	2	VIA CARLO FORLANINI n. 175 p. T	25,00 mq
49	4151	7	FG49PART4151	A/4	2	VIA CARLO FORLANINI n. 175 p. 1-S1	25,00 mq
49	4151	2	FG49PART4151	C/6	2	VIA CARLO FORLANINI n. 175 p. T	25,00 mq
49	4151	3	FG49PART4151	C/6	3	VIA CARLO FORLANINI n. 175 p. T	25,00 mq
49	4151	4	FG49PART4151	C/6	2	VIA CARLO FORLANINI n. 175 p. T	25,00 mq
49	238	1	FG49PART238	A/3	1	VIA CARLO FORLANINI n. 169 p. T-1	134,00 mq

TOTALE MQ	5.656,00 mq
------------------	--------------------

TOTALE MQ 80%	4.524,80 mq
----------------------	--------------------

1964

LOCALITA' CHIETI SCALO (perimetrazione 250 mt.) <i>Velle Pote</i>				
24	4214	FG24PART4214	E/9	VIA ALENTO n. SNC p. T

PERIMETRAZIONE DELLE AREE DI ESESIONE T. A. R. I. IN LOCALITA' CHIETI SCALO (250 mt dal depuratore)

Legenda

Ubicazione area Depuratore

Aree di esenzione T.A.R.I.

250 mt

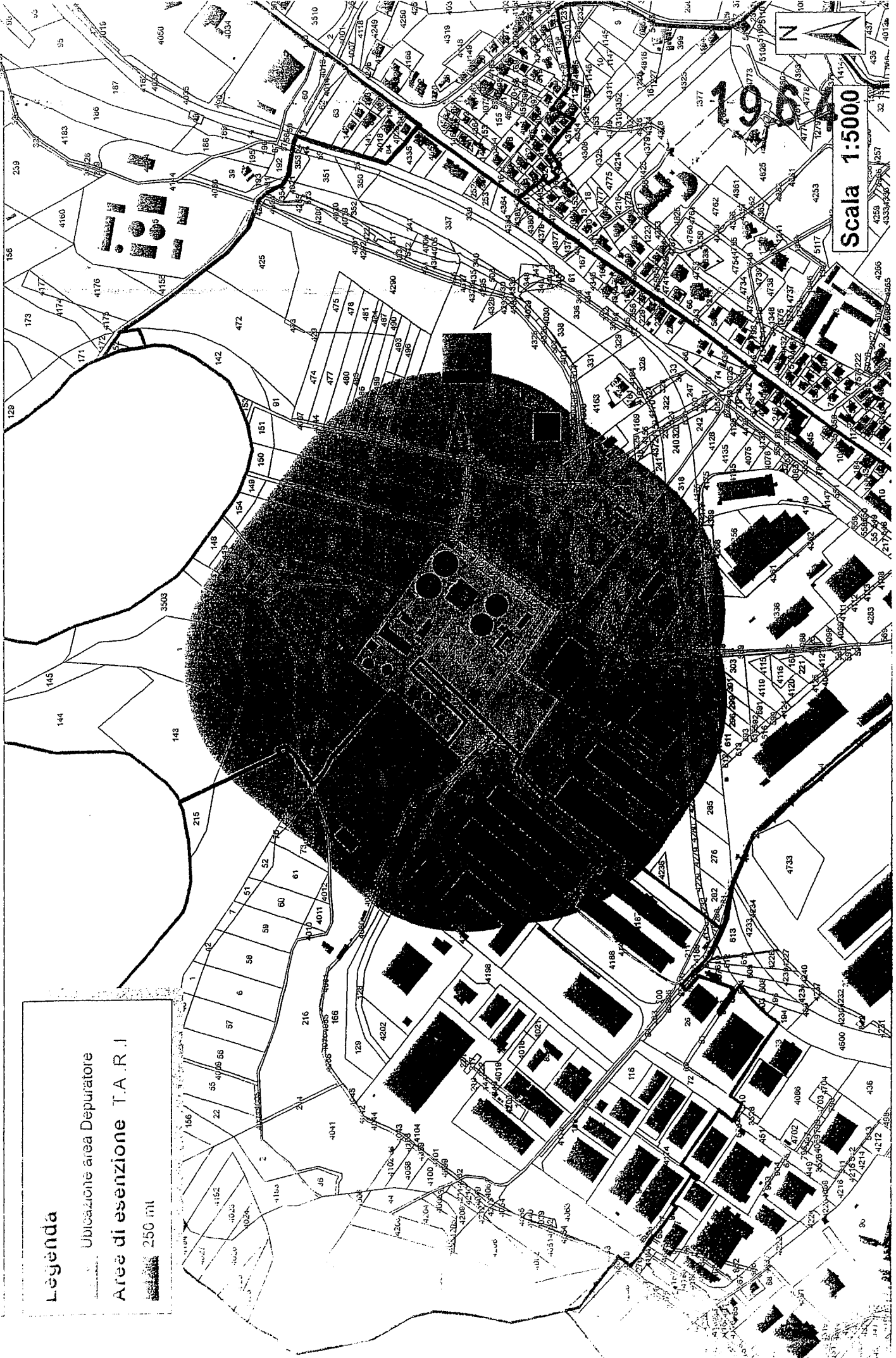

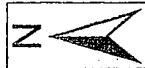

PERIMETRAZIONE DELLE AREE DI ESENZIONE T. A. R. I. IN LOCALITA' BUON CONSIGLIO
(250 ml dal depuratore)



1964

Scala 1:5000

Legenda

-  Ubicazione area Depuratore
-  Aree di esenzione T. A. R. I. 250 mt

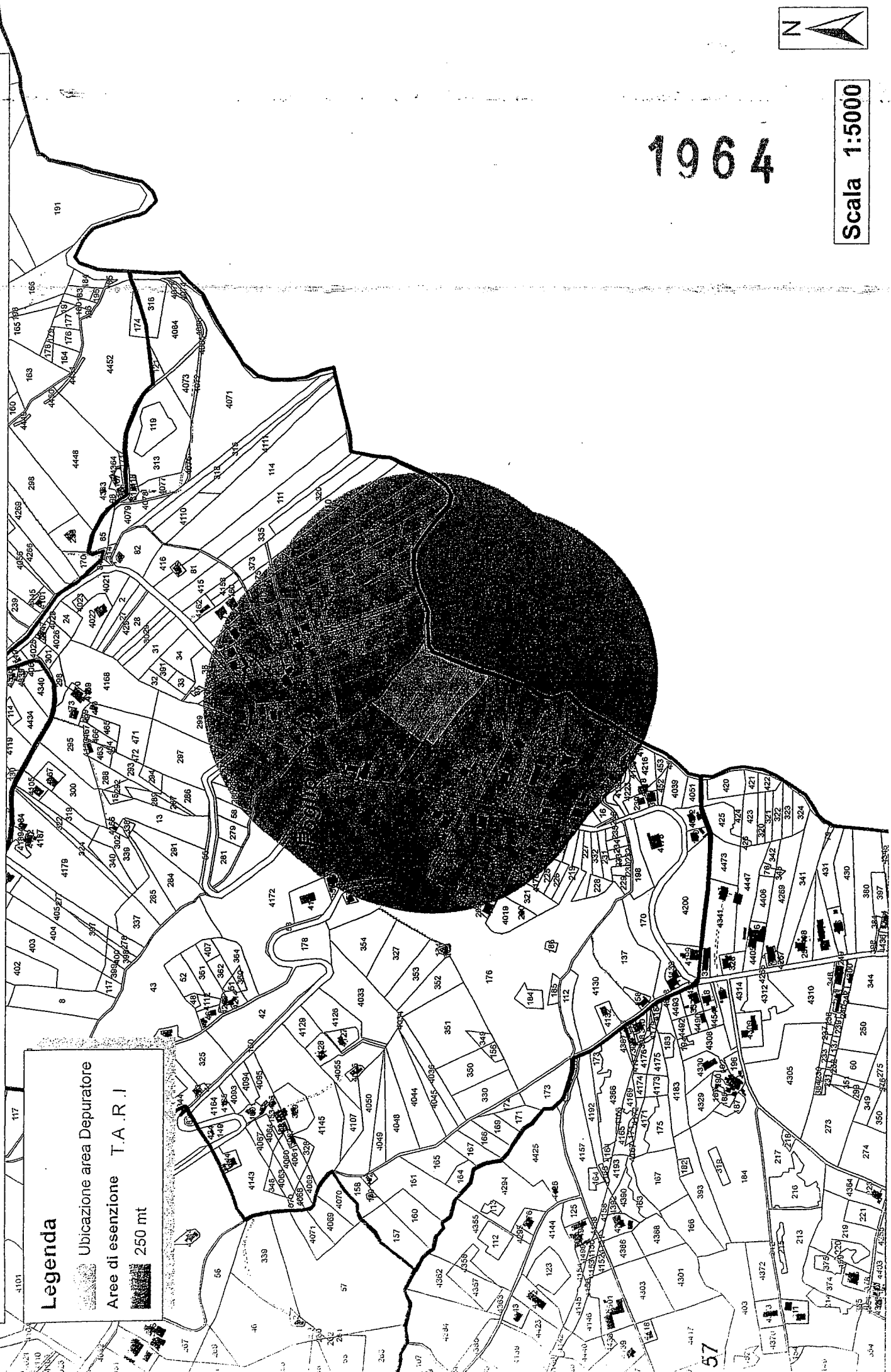

PERIMETRAZIONE DELLE AREE DI ESENZIONE T. A. R. I. IN LOCALITA' VALLE PARA (250 ml dal depuratore)

Legenda

 Ubicazione area Depuratore

 Aree di esenzione T. A. R. I.

 250 mt

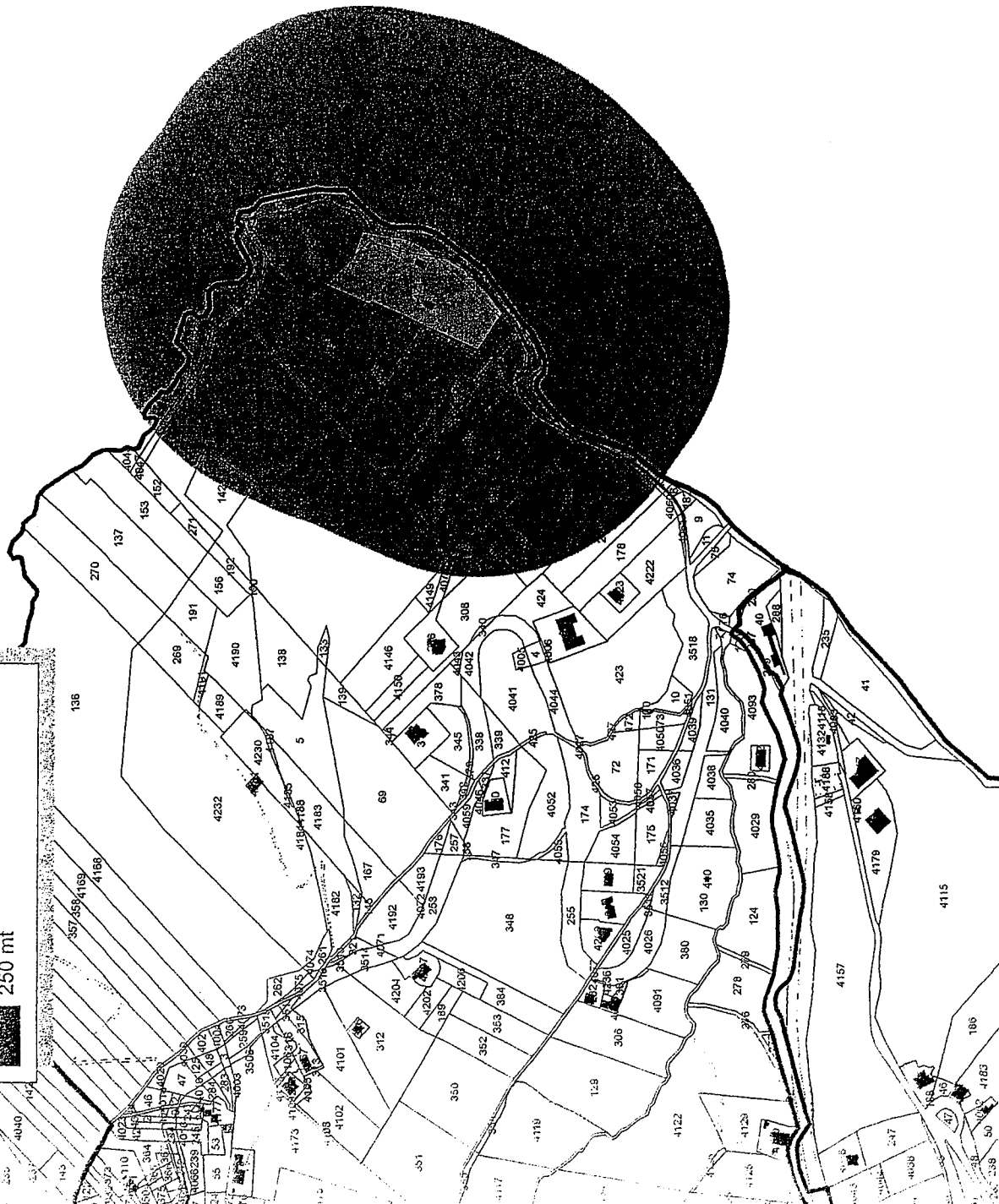

1964

Scala 1:5000